MEMOIRS SUR LA
GUERRE DE L'ILE DE JAVA

STUERS

PLATES

00028277

00028277

Digitized with financial assistance from
Observer Research Foundation
on 17 May, 2019

PLAN
de l'investissement et de la Prise du
KRATON À PLERET,

le 9 Juin 1826 par les troupes Neerlandaises et les auxiliaires indigènes,
aux ordres du Colonel du Génie.
F. D. COCHIUS.

LEGENDE

2e Colonne.
1e Colonne de Manghoe Negoro.
Infanterie Européenne.
Infanterie indigène.
Id. de Manghoe Negoro.
Id. de Sumanap, Madura et Pamakassan.
Picoiniers de Sumanap.
Id. de Madura.
Hussards.
Djayeng Seccars Bengalais.
Lanciers de Sumanap.
Pièces de 2 ℔ et d'un ℔.
Obusier de 3 pouces 3/4.
Mortier à la Coehoorn.
Pionniers.
Ambulance.
Infanterie } *de Pangerang Manghoe Negoro.*
Cavalerie }
Habitans des Dessas (Villages) }
l'Ennemi.

MOUVEMENTS.

Les Colonnes de Manghoe Negoro refoulent des troupes ennemies jusque dans Pleret.
Investissement.
Emplacement des mines.
l'Ennemi débouchant de Wono Kromo et du côté de l'Ouest attaque la 1e Colonne, chargé par les Lanciers Bengalais et notre Infanterie, il est repoussé.
Assaut du Kraton et position des troupes après en avoir escaladé le mur.
Les troupes dans l'intérieur se mettent en mouvement pour attaquer l'ennemi.
L'Ennemi fait une attaque sur nos derrières et cherche à se frayer un passage.
Il est repoussé de tous côtés.
La 2e Colonne change de position afin de monter de ce côté à l'assaut du Kraton.
L'Ennemi fuit de tous côtés du Kraton; il est attaqué par nos troupes hors du Kraton; partout il éprouve des pertes considerables.

Echelle de 200 Pieds du Rhin à 1 Pouce.
100 200 300 400 500 600 700 Pieds du Rhin

28277
ac

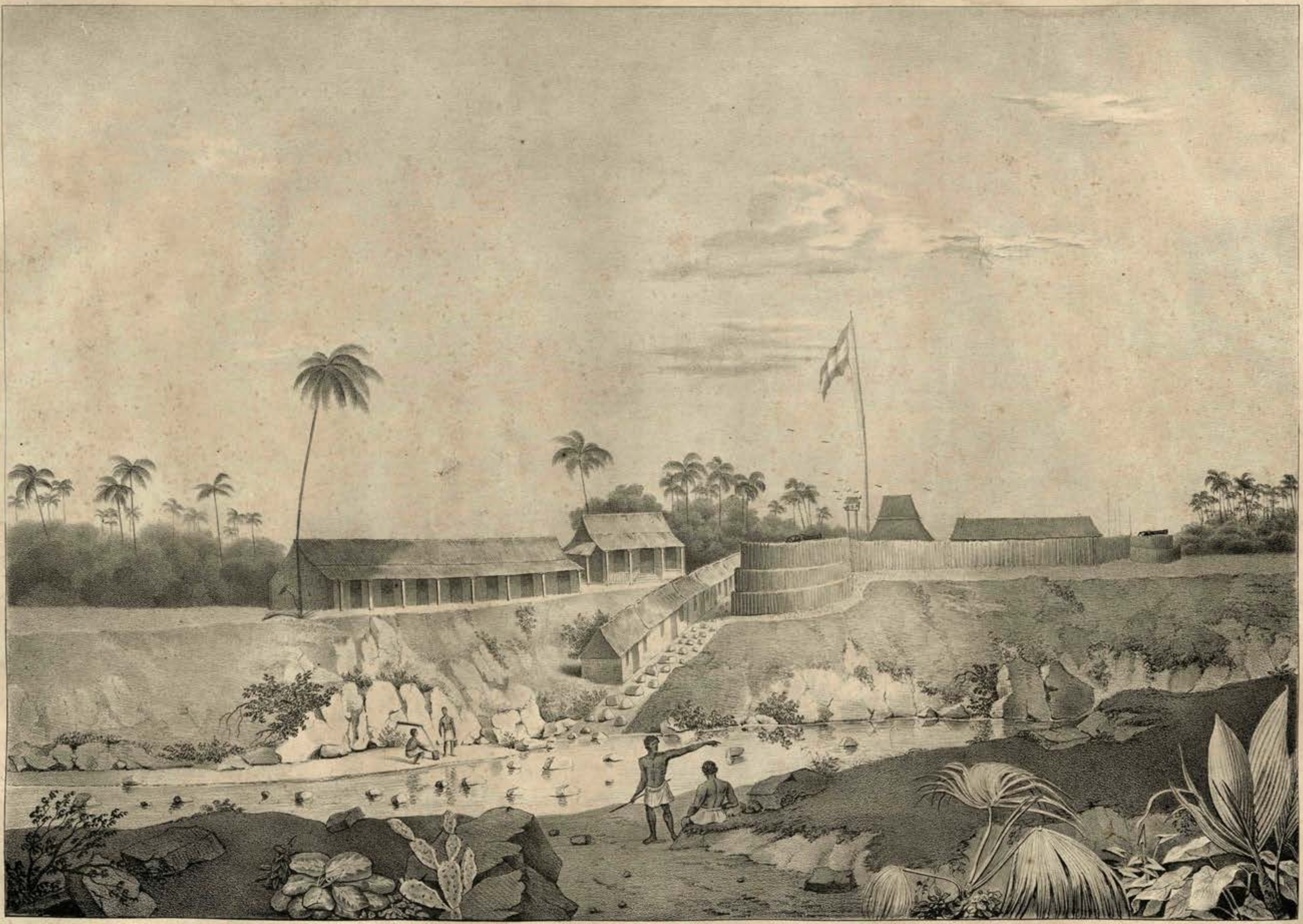

Ryer de Stuers

Dess. sur p.r par Vandenhousen Leide

REDOUTE ET CAMP RETRANCHÉ À TEMPEL,

sur la route de Magellang à Djocjocarta.

UNE COLONNE MOBILE DE L'ARMÉE DE JAVA.

LEGENDE

- *Munitions.*
- *Artillerie.*
- *Pionniers.*
- *Troupes indigènes.*
- *Auxiliaires de l'île de Madura.*
- *Infanterie Européenne.*
- *Djajang Seccars (Cavalerie indigène)*
- *Hussards.*

SUITE DE LA LEGENDE

- *Troupes Amboinaises.*
- *Troupes auxiliaires armées à l'Indienne.*
- *Brancards.*
- *Bagage.*
- *Drapeau au numero de la Colonne.*
- *Eclaireurs.*
- *Cheval de reserve.*
- *Sentiers des champs de riz.*

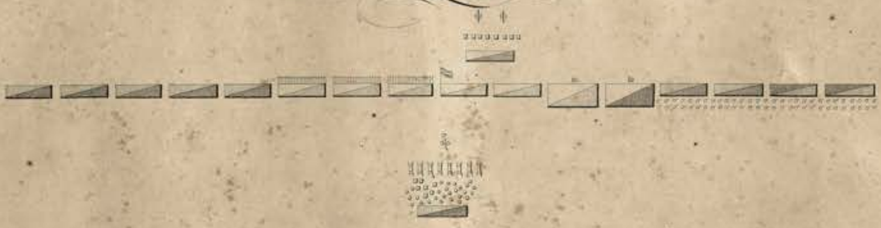

UNE COLONNE

TRAVERSANT DES CHAMPS DE RIS SECS ET INONDÉS, en vue de l'ennemi.

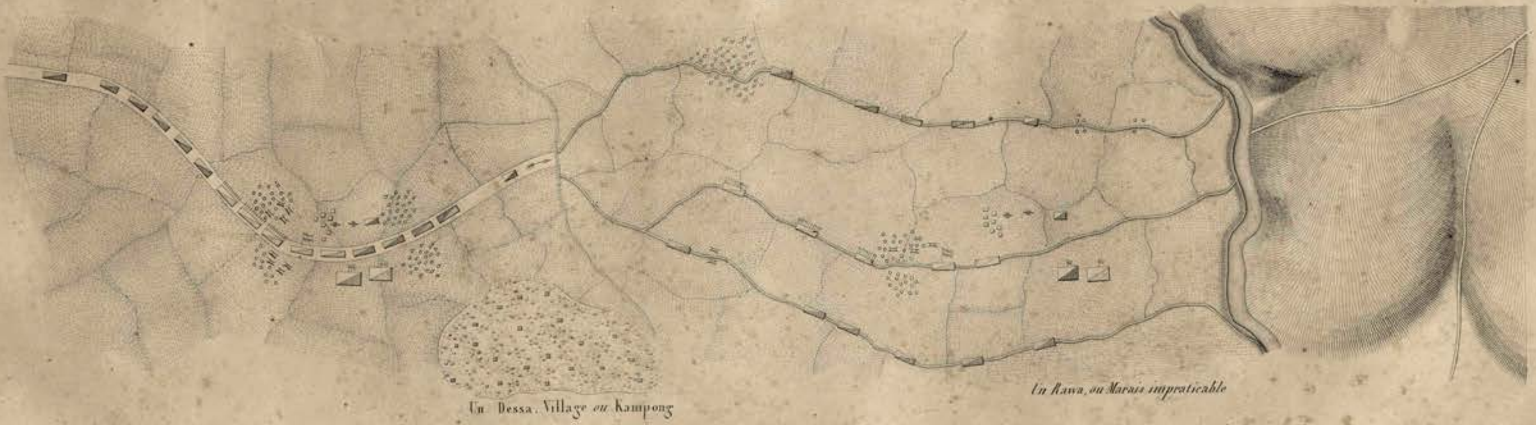

ECLAIRCISSEMENTS

L'armée en campagne se compose d'onze colonnes mobiles dont les commandants reçoivent ordinairement les ordres directement du Général en Chef. Chaque Colonne forme un petit corps d'armée qui a son administration distincte et rend ses comptes au Sous Inspecteur de son corps; elle est composée d'Infanterie, de Cavalerie et d'Artillerie, Européenne et indigène, de deux pièces, le plus souvent de 2 à 3 ℔, et d'un ou deux petits mortiers à la Coehorn, d'un détachement de Pionniers et d'une petite ambulance; chaque colonne a souvent en outre un corps de troupes auxiliaires dont une partie seulement est armée à l'Européenne. Une colonne compte cinq à six cents bayonnettes. Un Officier de santé préside à l'ambulance. Les munitions pour une pièce de 2 ℔ attelée de 4 à 5 chevaux, calculée à 100 coups sont chargées sur 6 chevaux de bât. Un cheval ne porte que 140 ℔. Chaque fantassin des troupes de ligne a trente cartouches sur lui et trente autres en réserve chargées sur des chevaux de bât. Les auxiliaires armés de fusils n'ont que la moitié du nombre des cartouches. Un cheval porte 1400 cartouches d'^{t} 18. L'artillerie a un cheval portant des roues de réserve, plus un cheval de réserve. Les bagages d'une Colonne se composent de 2 koelies et d'un cheval pour chaque Officier; un Officier Supérieur en a le double. Les vivres de la Colonne pour 5 jours sont chargés comme suit: 25 chevaux pour le riz, 2 pour le café, le poivre et le sel, un pour le dinding (viande séchée), 6 pour l'arak, le vinaigre et l'huile, 2 pour les marmites, 1 pour le vin, 3 pour les outils de Pionniers et un pour l'inspecteur du parc, en outre quelques koelies pour garder le bétail.

Une Colonne en marche s'approvisionne dans les magasins, établis dans les redoutes ou bentings.

Grav. sur P.r par Bayly et Haart, Leyden.

Major de Stuers. Dessiné sur P. par Van den Houten, Leyden

PONT SUSPENDU EN BAMBOU,

sur des courans rapides à l'usage des Colonnes Mobiles.

Esquisse d'un Pont à Gamplong.

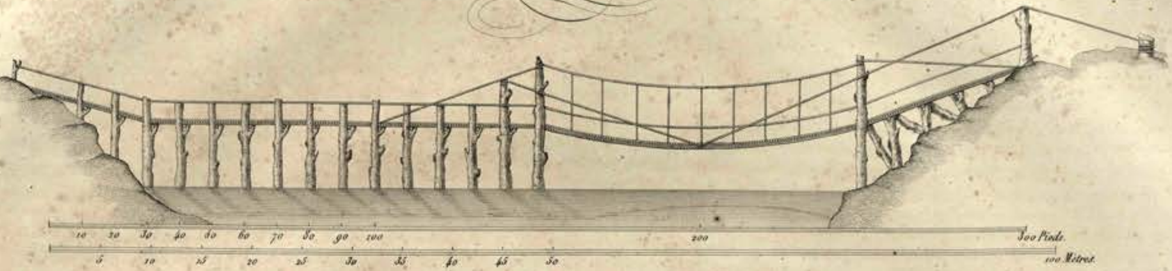

Esquisse de la construction d'un Ponton en Bambou.

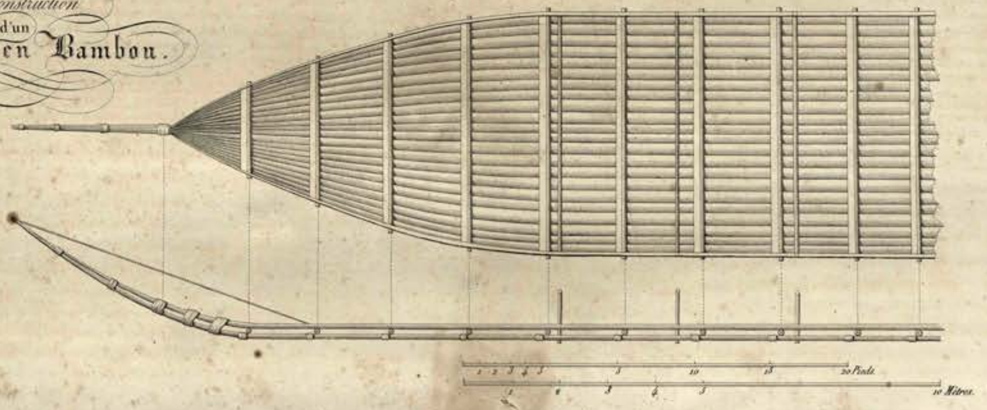

Situation d'une Redoute à Gamplong, avec indication d'un Pont en Bambou,

l'une des communications capitales sur le Progo.

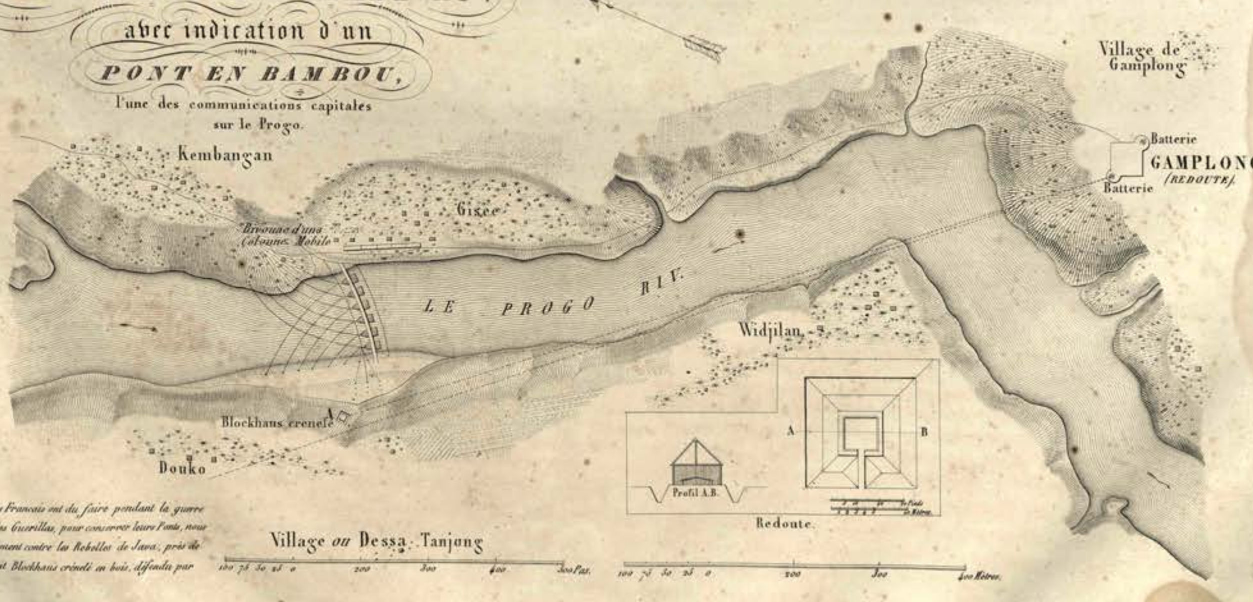

A. À l'instar de ce que les Français ont dû faire pendant la guerre d'Espagne, contre les Guerillas, pour conserver leurs Ponts, nous avons construit également contre les Rebelles de Java, près de chaque Pont un petit Blockhaus crénelé en bois, défendu par quelques hommes.

Gravé sur Pr. par Bayly et Huart, Leijden.

28277

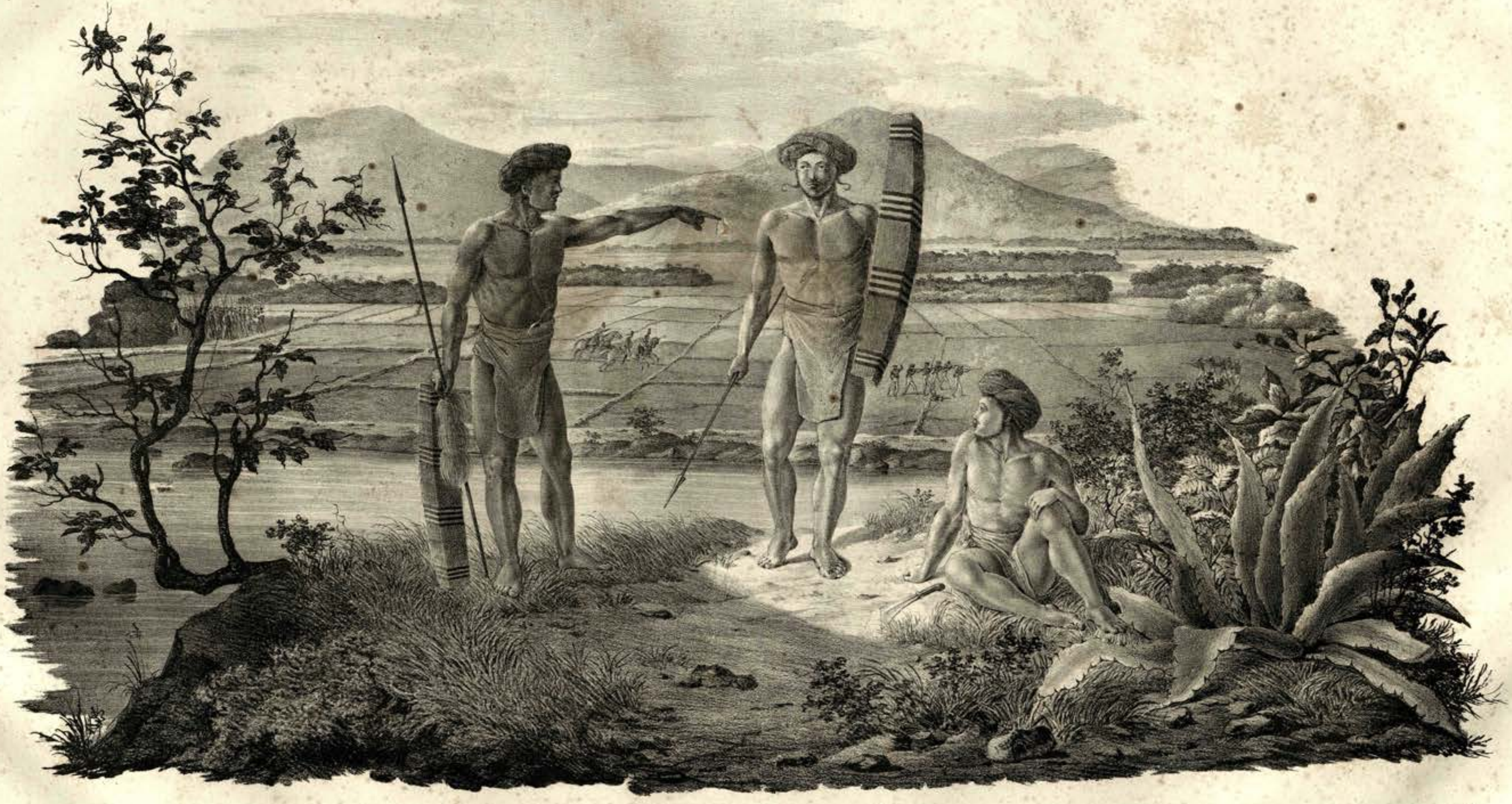

ALFOERES,

Auxiliaires des Mollucques.

Lith. de Stucc. | Dessiné sur P. par v. Groenewoud, L.

COUP D'OEIL SUR LE TERRAIN DE JAVA

près de la Monticule Tidar près de Magellang.

(Tous ces Bouquets d'arbres sont des Villages)

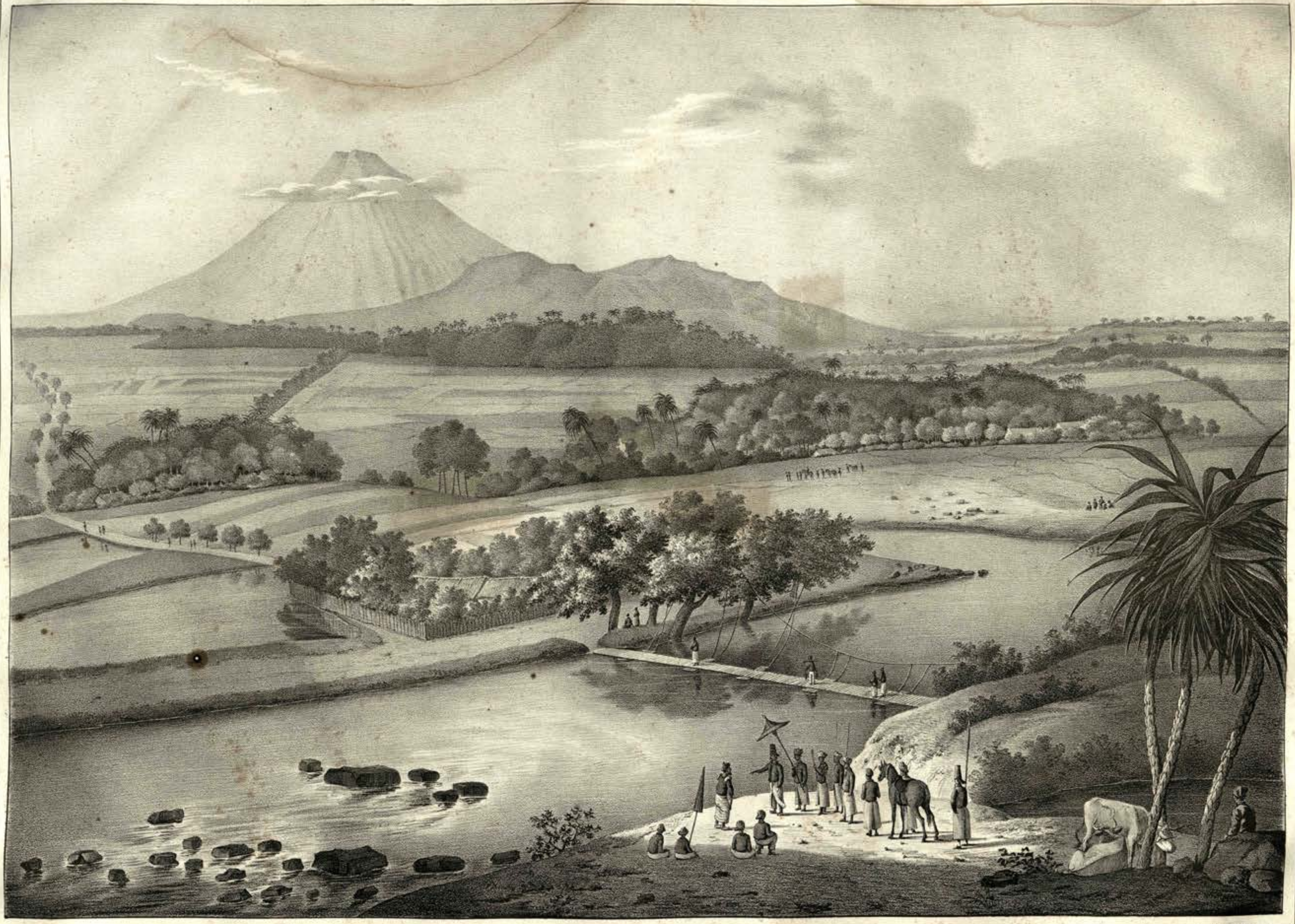

Major de Stuers. Dess. surp. par Vandenhouten, Leide.

VUE DE MAGELLANG

sur la rivière Progo et la Montagne Soembing, servant en même tems de coup d'œil sur une autre partie du terrain de Java.

SITUATION DU BLOCKHAUS DE PONTJO,

indiquant la position des rebelles, aux ordres du Gouro, (Grand-Prêtre) *Kijaij Modjo et les mouvements de la 3.e Colonne mobile, aux ordres du Lieu.t Colonel* LEBRON DE VEXELA, *lorsqu'ils furent fait prisonniers, le 12 Novembre 1828.*

Légende

a *Blockhaus. Pontjo.*

Réserve.
- b *Européenne.*
- c *de Sumanap.*

Tirailleurs.
- d *Amboinaises.*
- e *de Madura.*
- f *de Sumanap.*

g *Cavalerie.*

h *Colonne ennemie.*

i *Marche de la 3.e Colonne.*

Echelle de 400 Pas.

0 50 100 200 300 400

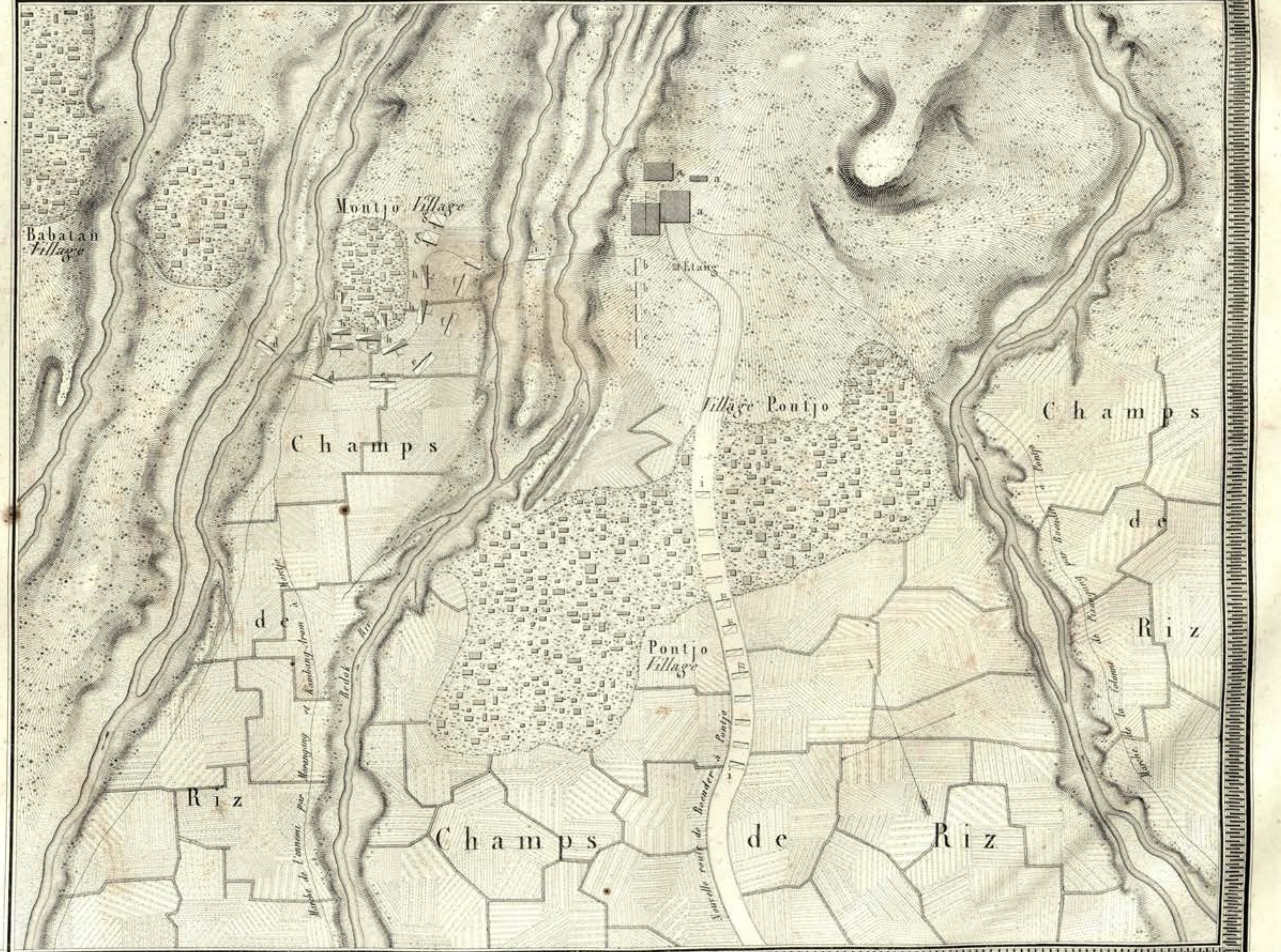

Gravé sur P.e par Bayly et Huart, Leijden.

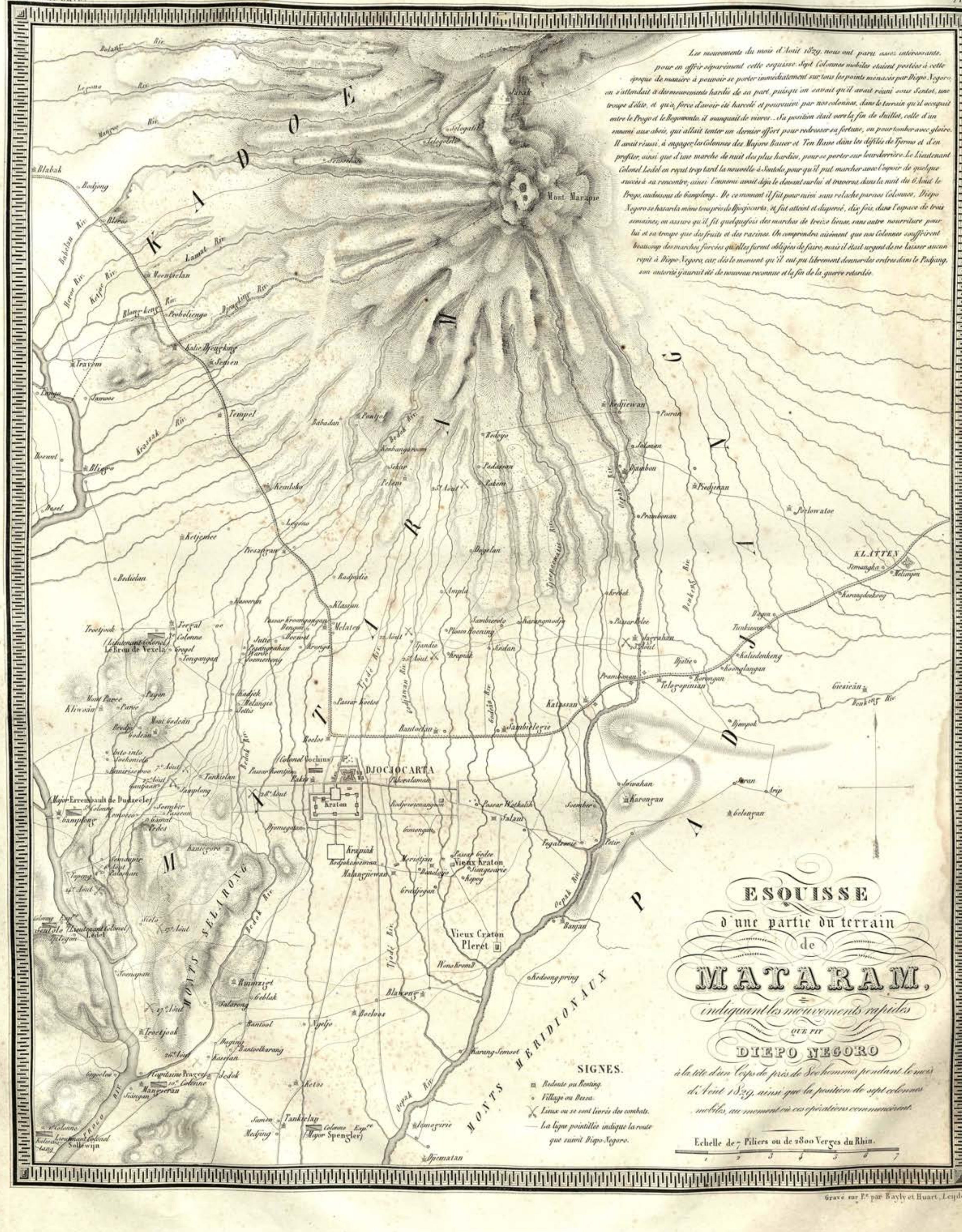

Gravé sur P.e par Bayly et Huart, Leyden.

00028277

Digitized with financial assistance from
Observer Research Foundation
on 17 May, 2019